

**-ÉDITION-
2023**



1^{ER} JANVIER 2023 OPTIMISATION ET HARMONISATION DES JOURS DE COLLECTES PAR COMMUNE

Après une année d'expérience du nouveau mode de collectes et la modernisation de nos déchèteries, nous poursuivons l'optimisation de la gestion des déchets.

LES COLLECTES :

La modification des jours de collectes en porte à porte intervient dès 2023 :

Sur 2 jours au lieu de 3 pour 68 communes sur 72.

Le matin pour les Ordures Ménagères et les Emballages.

L'après-midi pour les Déchets Végétaux pour 69 communes.

LES DÉCHÈTERIES :

La déchèterie de Garancières est opérationnelle.

La déchèterie de Houdan sera rénovée sur la période 2023/2024.

Pages 2 & 3

LES JOURS DE COLLECTES

Pages 4

LE TRI POUR LES EMBALLAGES

Pages 5

LES DÉCHETS VÉGÉTAUX

Pages 6

LES ENCOMBRANTS

Pages 7 & 8

LES DÉCHÈTERIES



SIEED OY

SYNDICAT INTERCOMMUNAL D'ÉVACUATION ET D'ÉLIMINATION DES DÉCHETS DE L'OUEST YVELINES

29 BIS, RUE DE LA GARE – 78890 GARANCIÈRES

www.sieed.fr



NOUVEAU CALENDRIER DE COLLECTES PAR COMMUNE À COMPTER DE 2023

Toutes les communes sont collectées les matins pour les ordures ménagères et emballages et les après-midi pour les déchets végétaux (sauf Davron, Gambaiseuil et Herbeville).

COMMUNES	ORDURES MÉNAGÈRES	EMBALLAGES	DÉCHETS VÉGÉTAUX EN BACS SEMAINES 14 À 50**	
	Matin	Matin	Sauf du 2/7/23 au 27/08/23	
			Après-midi sauf exception	Du 2/7/23 au 27/8/23
			Juillet	Août
1 ADAINVILLE	Lundi	Lundi	Mardi	11 & 25 8 & 22
2 ANDELU	Mercredi	Mercredi	Mardi	4 & 18 1 & 15
3 AUTEUIL LE ROI	Lundi	Jeudi	Jeudi	6 & 20 3 & 17
4 AUTOUILLET	Lundi	Jeudi	Jeudi	6 & 20 3 & 17
5 BAZAINVILLE*	Jeudi	Mercredi	Mercredi	12 & 26 9 & 23
6 BAZEMONT	Mercredi	Mercredi	Lundi	3 & 17 & 31 14
7 BAZOCHES SUR GUYONNE	Lundi	Jeudi	Jeudi	13 & 27 10 & 24
8 BEHOUST	Jeudi	Jeudi	Jeudi	6 & 20 3 & 17
9 BOINVILLIERS	Lundi	Jeudi	Lundi	10 & 24 7 & 21
10 BOISSETS	Vendredi	Vendredi	Mercredi	5 & 19 2 & 16
11 BOISSY SANS AVOIR	Jeudi	Jeudi	Vendredi	7 & 21 4 & 18
12 BOURDONNE*	Vendredi	Vendredi	Mercredi	5 & 19 2 & 16
13 BOUTIGNY PROUAIS	Lundi	Mardi	Vendredi	7 & 21 4 & 18
14 CIVRY LA FORET	Mercredi	Mercredi	Mercredi	5 & 19 2 & 16
15 CONDE SUR VESGRE	Lundi	Lundi	Mardi	4 & 18 1 & 15
16 COURGENT*	Jeudi	Jeudi	Lundi	10 & 24 7 & 21
17 CRESPIERES	Mercredi	Mercredi	Lundi	3 & 17 & 31 14
18 DAMMARTIN EN SERVE*	Lundi	Jeudi	Lundi	10 & 24 7 & 21
19 DANNEMARIE	Mercredi	Mercredi	Vendredi	14 et 28 11 & 25
20 DAVRON *	Mardi	Lundi	Lundi Matin	10 & 24 7 & 21
21 FLEXANVILLE	Vendredi	Vendredi	Mardi	4 & 18 1 & 15
22 FLINS NEUVE EGLISE	Vendredi	Vendredi	Lundi	10 & 24 7 & 21
23 GALLUIS	Jeudi	Jeudi	Mercredi	5 & 19 2 & 16
24 GAMBAIS	Mardi	Mardi	Mercredi	5 & 19 2 & 16
25 GAMBAISEUIL	Lundi	Mercredi	Lundi Matin	10 & 24 7 & 21
26 GARANCIERES*	Mardi	Mardi	Mercredi	12 & 26 9 & 23
27 GOUPILLIERES	Mercredi	Mercredi	Mardi	4 & 18 1 & 15
28 GOUSSAINVILLE	Mercredi	Lundi	Vendredi	14 et 28 11 & 25
29 GRANDCHAMP*	Vendredi	Vendredi	Mardi	11 & 25 8 & 22
30 GRESSEY	Jeudi	Jeudi	Mardi	11 & 25 8 & 22
31 GROSROUVRE	Lundi	Lundi	Mardi	4 & 18 1 & 15
32 HAUTEVILLE (LA)	Vendredi	Vendredi	Mardi	11 & 25 8 & 22
33 HAVELU	Mardi	Mardi	Vendredi	7 & 21 4 & 18
34 HERBEVILLE	Mercredi	Mercredi	Lundi Matin	3 & 17 & 31 14
35 HOUDAN*	Mardi et Vendredi	Vendredi	Vendredi	14 et 28 11 & 25
36 LONGNES	Lundi	Lundi	Lundi	10 & 24 7 & 21

* Sauf cas particuliers (hameaux, voies étroites...)

**Semaine 14 : du 3 au 9 avril 2023 | **Semaine 50 : du 11 au 17 décembre 2023



COMMUNES	ORDURES MÉNAGÈRES	EMBALLAGES	DÉCHETS VÉGÉTAUX EN BACS SEMAINES 14 À 50**		
	Matin	Matin	Sauf du 2/7/23 au 27/08/23		Du 2/7/23 au 27/8/23
			Après-midi sauf exception	Juillet	Août
37 MARQ	Mardi	Mardi	Jeudi	13 & 27	10 & 24
38 MAREIL LE GUYON*	Vendredi	Vendredi	Jeudi	13 & 27	10 & 24
39 MAULE *	Mardi et vendredi	Vendredi	Lundi	3 & 17 & 31	14
40 MAULETTE	Mercredi	Mercredi	Vendredi	14 & 28	11 & 25
41 MERE*	Mercredi	Mercredi	Vendredi	7 & 21	4 & 18
42 MESNIL SAINT DENIS (LE) Secteur A	Mardi	Jeudi	Jeudi	13 & 27	10 & 24
42 MESNIL SAINT DENIS (LE) Secteur B	Mardi	Jeudi	Jeudi	13 & 27	10 & 24
42 MESNIL SAINT DENIS (LE) Secteur C	Vendredi	Jeudi	Jeudi	13 & 27	10 & 24
42 MESNIL SAINT DENIS (LE) collectifs	Mardi et vendredi	Jeudi	Jeudi	13 & 27	10 & 24
43 MILLEMONT	Lundi	Mercredi	Mercredi	12 & 26	9 & 23
44 MILON LA CHAPELLE	Lundi	Lundi	Jeudi	13 & 27	10 & 24
45 MITTAINVILLE	Jeudi	Vendredi	Mardi	11 & 25	8 & 22
46 MONDREVILLE	Lundi	Lundi	Lundi	10 & 24	7 & 21
47 MONTAINVILLE	Mercredi	Mercredi	Mardi	4 & 18	1 & 15
48 MONTCHAUVEY*	Vendredi	Vendredi	Lundi	10 & 24	7 & 21
49 MONTFORT L'AMAURY*	Mardi et vendredi	Vendredi	Vendredi	14 et 28	11 & 25
50 MULCENT	Jeudi	Jeudi	Mercredi	12 & 26	9 & 23
51 NEAUPHLE LE VIEUX	Jeudi	Jeudi	Jeudi	6 & 20	3 & 17
52 ORGERUS *	Mercredi	Mercredi	Jeudi	6 & 20	3 & 17
53 ORVILLIERS	Mercredi	Mercredi	Mercredi	5 & 19	2 & 16
54 OSMOY	Mercredi	Mercredi	Mardi	11 & 25	8 & 22
55 PRUNAY LE TEMPLE	Jeudi	Jeudi	Mercredi	12 & 26	9 & 23
56 QUEUE LEZ YVELINES (LA)	Mercredi	Mercredi	Mardi	4 & 18	1 & 15
57 RICHEBOURG	Jeudi	Jeudi	Mardi	11 & 25	8 & 22
58 ROSAY*	Lundi	Jeudi	Lundi	10 & 24	7 & 21
59 SAINT FORGET	Lundi	Lundi	Jeudi	13 & 27	10 & 24
60 SAINT LAMBERT DES BOIS	Lundi	Lundi	Jeudi	13 & 27	10 & 24
61 SAINT LUBIN DE LA HAYE	Mardi	Mardi	Vendredi	7 & 21	4 & 18
62 SAINT MARTIN DES CHAMPS	Mercredi	Mercredi	Mardi	11 & 25	8 & 22
63 SAINT REMY L'HONORE	Lundi	Lundi	Jeudi	13 & 27	10 & 24
64 SEPTEUIL*	Mardi	Mardi	Lundi	10 & 24	7 & 21
65 TACOIGNIERES	Vendredi	Vendredi	Mercredi	12 & 26	9 & 23
66 TARTRE GAUDRAN (LE)	Vendredi	Vendredi	Mardi	11 & 25	8 & 22
67 THOIRY*	Mardi et vendredi	Mardi	Mardi	4 & 18	1 & 15
68 TILLY	Vendredi	Vendredi	Lundi	10 & 24	7 & 21
69 TREMBLAY SUR MAULDRE (LE)	Lundi	Lundi	Jeudi	13 & 27	10 & 24
70 VICQ	Lundi	Jeudi	Jeudi	6 & 20	3 & 17
71 VILLETTE*	Lundi	Jeudi	Lundi	10 & 24	7 & 21
72 VILLIERS LE MAHIEU	Jeudi	Lundi	Vendredi	14 et 28	11 & 25

* Sauf cas particuliers (hameaux, voies étroites...)

**Semaine 14 : du 3 au 9 avril 2023 | **Semaine 50 : du 11 au 17 décembre 2023

LES CONSIGNES DE TRI

TOUS CES DÉCHETS SE TRIENT
offrez-leur une seconde vie !



⇒ **TOUS LES EMBALLAGES
ET PAPIERS**

Bon à savoir

- Ne pas imbriquer
- Mettre en vrac, pas en sac
- Bien vider sans laver
- Éviter de déchirer ou froisser les papiers

EMBALLAGES EN PLASTIQUE



Bouteilles, flacons



Pots, barquettes en
plastique et polystyrène



Blisters, films,
sacs plastiques

EMBALLAGES MÉTALLIQUES



Boîtes de conserve
canettes, aérosols,
barquettes en aluminium

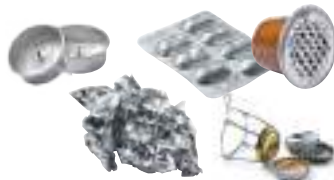

Petits aluminiums

CARTONS ET BRIQUES ALIMENTAIRES



TOUS LES PAPIERS



Journaux, magazines, catalogues,
livres, cahiers, enveloppes, courriers...



⇒ **EMBALLAGES EN VERRE**

Bon à savoir

- Bien vider sans laver
- Enlever les bouchons et/ou capsules



Pots



Bocaux



Bouteilles



Flacons

www.sidompe.fr



LES DÉCHETS VÉGÉTAUX

Uniquement en bacs

1 seul bac + 5 fagots maximum par foyer par collecte.

Plus aucun sac ne sera ramassé.

Mettez dans vos bacs uniquement des déchets végétaux.

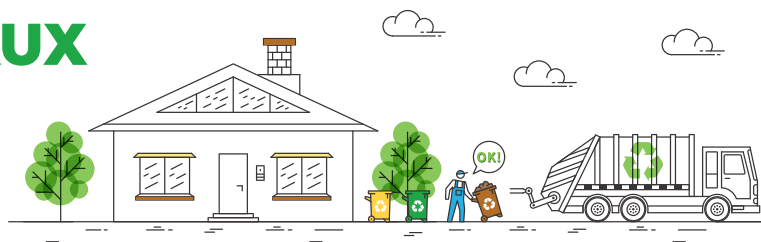

Les fagots doivent être composés de branches de 1,5 m de longueur et 5 cm de diamètre maximum.

Les fils métalliques, cailloux, terre, pots de fleurs et plastiques sont interdits.

N'OUBLIEZ PAS :

Le meilleur déchet est celui que l'on ne produit pas !

Favorisez les mulching, compostage et broyeurs.

1 bac + 5 fagots





LES ENCOMBRANTS

Uniquement sur rendez-vous



Soit par téléphone au 01 34 86 65 49 puis tapez 2 :

Un agent de notre prestataire vous fixera un rendez-vous.
Accueil téléphonique du lundi au vendredi de 8h30 à 12h puis de 13h à 18h.



Soit en ligne www.sieed.fr

« Espaces » « Espace particulier ». Vos identifiants ont été envoyés au cours de l'année 2022. En cas d'oubli, écrivez-nous à contact@sieed.fr.

Pour rappel :

- **Le volume de déchets ne peut excéder 6m³ par année civile dans la limite de 2 passages par an.**
- Les déchets encombrants doivent être déposés la veille de la collecte et uniquement les déchets enregistrés lors de la prise de rendez-vous.
- **Ne sont pas des déchets encombrants :** l'électroménager, tous déchets électriques,

pièces automobiles et d'engins à moteurs, batteries, déchets végétaux, déchets issus de travaux (gravats, déblais, vitres, carrelage, sanitaire, évier...), déchets dangereux (bouteilles de gaz, extincteurs, peinture, solvants, piles, pneus...) déchets professionnels. La grande majorité de ces déchets doivent être apportés en déchèteries ou repris par le vendeur de l'équipement neuf où ils seront recyclés.

LES DÉCHÈTERIES



La déchèterie de GARANCIÈRES est réouverte au public

Modernisée, agrandie et plus fluide, elle permet de recevoir vos déchets triés par nature dans des conditions de sécurité optimum et moins d'attente.

Une déchèterie est un lieu pour le dépôt sélectif des déchets. Pour que vos déchets soient recyclés, LE TRI EST OBLIGATOIRE.

Quand vos déchets sont triés, ils sont exonérés de la Taxe Générale sur les Activités Polluantes (TGAP).

Vos efforts participeront à une réduction des coûts et à la préservation de notre environnement par le recyclage des matériaux.



HORAIRES D'OUVERTURE DES DÉCHÈTERIES POUR LES PARTICULIERS



Des horaires spécifiques pour les professionnels ont été aménagés sur certaines déchèteries.
(voir www.sieed.fr)

Déchèteries du SIEED	Lundi	Mardi	Mercredi	Jeudi	Vendredi	Samedi	Dimanche
Boutigny-Prouais (28)	Fermée	🕒 10h à 12h30 13h30 à 17h	Fermée	Fermée	🕒 10h à 12h30 13h30 à 17h	🕒 10h à 12h30 13h30 à 17h	🕒 9h/13h
Garancières	Fermée	🕒 10h à 12h30 13h30 à 17h	Fermée	Fermée	🕒 10h à 12h30 13h30 à 17h	🕒 10h à 12h30 13h30 à 17h	🕒 9h/13h
Houdan	🕒 10h à 12h30 13h30 à 17h	Fermée	Fermée	Fermée	🕒 10h à 12h30 13h30 à 17h	🕒 10h à 12h30 13h30 à 17h	🕒 9h/13h
Le Mesnil-Saint-Denis	🕒 10h à 12h30 13h30 à 17h	Fermée	Fermée	Fermée	🕒 10h à 12h30 13h30 à 17h	🕒 10h à 12h30 13h30 à 17h	Fermée
Méré	🕒 10h à 12h30 13h30 à 17h	Fermée	Fermée	Fermée	🕒 10h à 12h30 13h30 à 17h	🕒 10h à 12h30 13h30 à 17h	🕒 9h/13h



ADRESSES DES DÉCHÈTERIES DU SIEED :

📍 BOUTIGNY-PROUAIS :

Lieu dit « Les Joncs » - Croisement routes départementales 305 et 101

📍 GARANCIÈRES :

29 bis rue de la Gare

HOUDAN :

📍 Chemin ou route d'Anet - VC2 à côté de la station d'épuration

📍 LE MESNIL-SAINT-DENIS :

Avenue du Maréchal Joffre

📍 MÉRÉ :

Route de la Bardelle-Chemin rural 11

Pour les habitants de Bazemont, Maule et Herbeville : accès uniquement à la déchèterie d'Épône de la Communauté urbaine Grand Paris Seine et Oise.

Pour les habitants de Milon la Chapelle, Saint Forget et Saint Lambert : accès uniquement à la déchèterie de Magny les Hameaux, de la communauté d'agglomération Saint Quentin en Yvelines.



Directeur de la Publication : Guy Pélissier, président du SIEED

Dépôt légal : 4^{ème} trimestre 2022

Conception & Impression : Agence Créatis - Thoiry 78 - agence-creatis.com

SIEED OY : 29 bis Rue de la Gare 78890 GARANCIÈRES | Tél. : 01 34 86 65 49 | www.sieed.fr

